

DPR_hallg._OEC_FOK

Válaszadók száma = 27



Felmérés eredmények

Jelmagyarázat

Kérdésszöveg

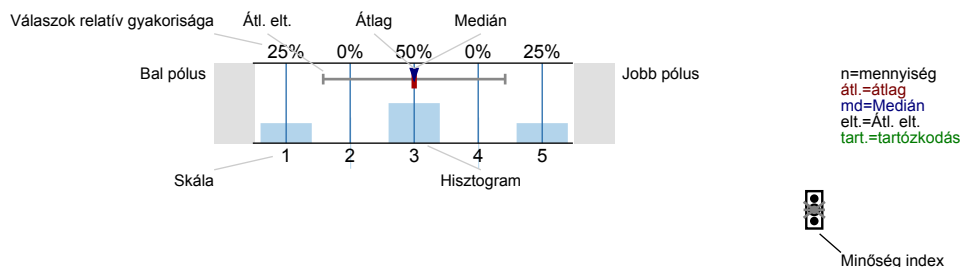

Minőségábra leírása

Középérték a minőségi irányvonal alatt helyezkedik el.

Az átlag a minőségi irányvonalak tűréshatárán belül helyezkedik el.

Középérték a minőségi irányvonalakon helyezkedik el.

1. Hallgatói jogviszony és végzettségek:

1.1) Hogyan kapcsolódik ehhez az intézményhez?

Az intézmény hallgatója vagyok 100% n=27

Az alábbi intézmények/karok közül melyiken tanul, illetve melyiken szerzett végzettséget (szerzett legalább abszolutóriumot)?

1.2) Kar neve:

OEC - Fogorvostudományi Kar 100% n=27

1.3) Hogyan kapcsolódik ehhez a karhoz?

Hallgatója vagyok 100% n=27

1.4) Kar neve:

OEC - Fogorvostudományi Kar 100% n=8

1.5) Hogyan kapcsolódik ehhez a karhoz?

Hallgatója vagyok 100% n=8

1.6) Kar neve:

OEC - Fogorvostudományi Kar 100% n=4

1.7) Hogyan kapcsolódik ehhez a karhoz?

Hallgatója vagyok 100% n=4

1.8) Kar neve:

OEC - Fogorvostudományi Kar 100% n=5

1.9) Hogyan kapcsolódik ehhez a karhoz?

Hallgatója vagyok 100% n=5

1.11) Hogyan kapcsolódik ehhez a karhoz?

Hallgatója vagyok 100% n=2

2. Közös kérdőívmodul:

2.1) Neme:

Férfi	<input type="text"/>	22.2%	n=27
Nő	<input type="text"/>	77.8%	

2.2) Születési éve:

1991	<input type="text"/>	3.7%	n=27
1990	<input type="text"/>	14.8%	
1989	<input type="text"/>	14.8%	
1988	<input type="text"/>	14.8%	
1987	<input type="text"/>	18.5%	
1986	<input type="text"/>	14.8%	
1985	<input type="text"/>	7.4%	
1984	<input type="text"/>	3.7%	
1981	<input type="text"/>	3.7%	
1967	<input type="text"/>	3.7%	

2.3) Hol volt az Ön állandó lakóhelye (település) 14 éves korában: a település típusa?

Főváros	<input type="text"/>	11.1%	n=27
Vidéki megyeszékhely vagy megyei jogú város	<input type="text"/>	51.9%	
Egyéb város	<input type="text"/>	25.9%	
Község	<input type="text"/>	11.1%	

2.4) Melyik megyében található?

Budapest főváros	<input type="text"/>	7.4%	n=27
Borsod-Abaúj-Zemplén megye	<input type="text"/>	22.2%	
Csongrád megye	<input type="text"/>	3.7%	
Hajdú-Bihar megye	<input type="text"/>	29.6%	
Heves megye	<input type="text"/>	7.4%	
Pest megye	<input type="text"/>	7.4%	
Szabolcs-Szatmár-Bereg megye	<input type="text"/>	18.5%	
Veszprém megye	<input type="text"/>	3.7%	

2.6) Milyen középiskolában szerezte meg érettségi bizonyítványát?

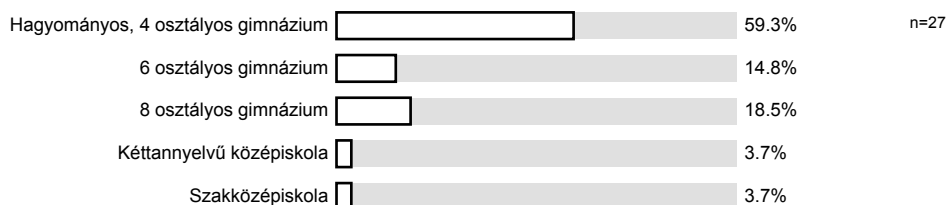

2.8) A fenti intézményen kívül tanul-e más felsőoktatási intézményben is?



2.9) Milyen képzésben?
Több választ is megjelölhet!

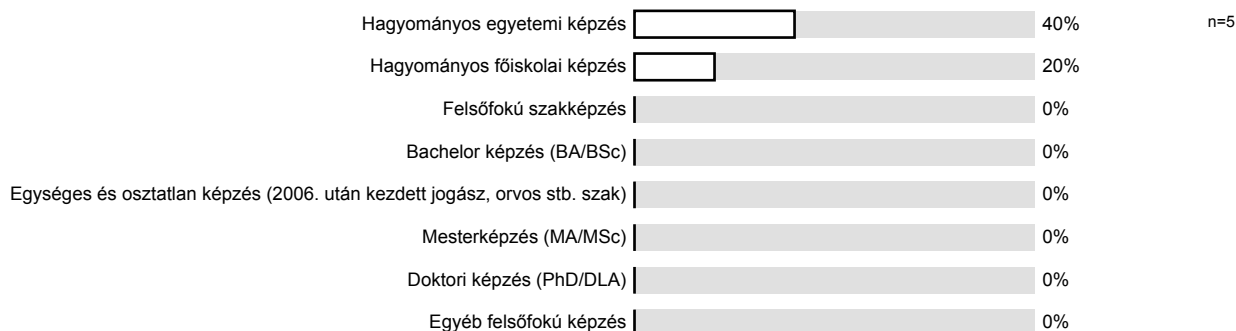

2.11) Tervezi-e, hogy az elkövetkező években újabb, felsőfokú vagy egyéb tanulmányokat kezd majd?

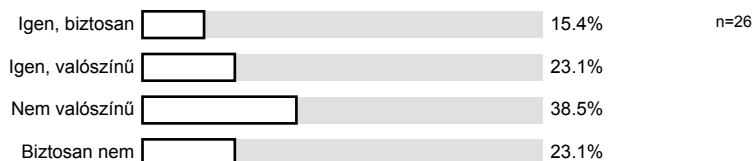

2.12) Milyen képzésben akar részt venni?
Több választ is megjelölhet!

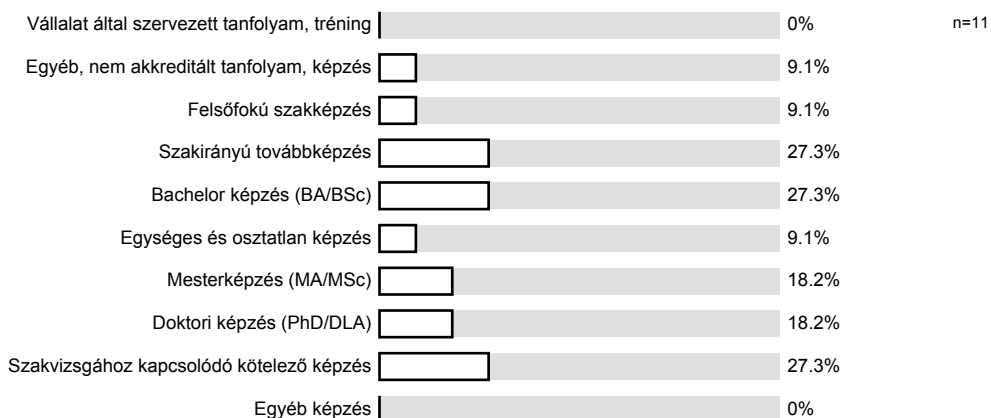

3. Jelenlegi szakok száma:

A most következő kérdések az Ön felsőfokú tanulmányaival lesznek kapcsolatosak. Mivel számunkra az a fontos, hogy mindig az Ön által végzett konkrét szakról kapjunk információkat, ezért amennyiben ugyanebben az intézményben nem egy, hanem két szakon is tanul, az alábbi rövid kérdéseket mindkét szakra vonatkozóan külön-külön tesszük majd fel önnek. Az elsőként és másodikként megadott szakra vonatkozó kérdéseket pontosan jelezni fogjuk majd. Arra kérjük, hogy válaszai mindig csakis a kérdéssor elején megadott (első, vagy második) szakjára vonatkozzanak!

Kérjük, elsőként a korábban megkezdett szak nevét tüntesse fel, másodikként pedig azt, amit később kezdett meg, ugyanebben az intézményben. Ha egyszerre kezdte mindkettőt, a feltüntetés sorrendje tetszőleges.

Kérjük, a más intézményben folytatott tanulmányait most ne vegye figyelembe!

3.1) Jelenleg hány szakon tanul ebben az intézményben?

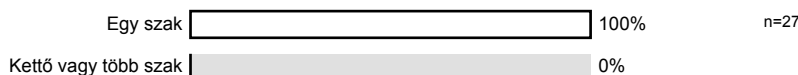

4. A most következő kérdések az Ön elsőként megkezdett szakjára/képzésére vonatkoznak majd!

4.1) Milyen szakon tanul?

(Ha több képzésben is részt vesz ebben az intézményben, melyiket kezdte korábban?)

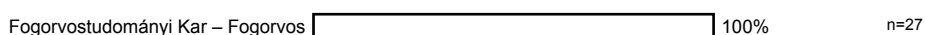

4.2) Elsőként megadott szak képzési területe:

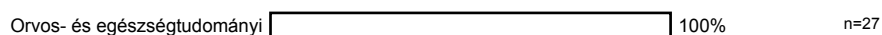

4.3) Az elsőként megadott szakon az első évben milyen szintű képzésben kezdte tanulmányait?

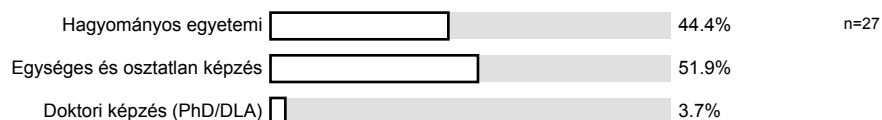

4.4) Az elsőként megadott szakon az első évben milyen tagozaton/munkarendben kezdte tanulmányait?



4.5) Hányadik évfolyamon tanul elsőként megadott szakján?

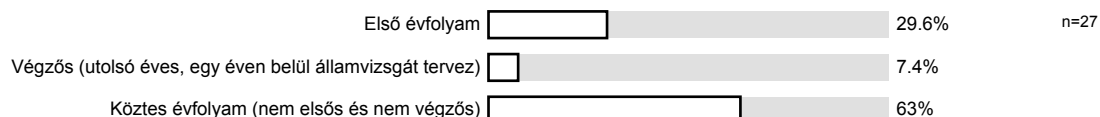

4.6) Ha a diploma megszerzése után ezen a szakterületen (elsőként megadott képzésnek megfelelően) szeretne elhelyezkedni, akkor az Ön véleménye szerint szüksége lenne-e az első éveken – a szakmai gyakorlat megszerzésén kívül – felsőoktatásban vagy szakképzésben zajló továbbképzésre, specializációra?

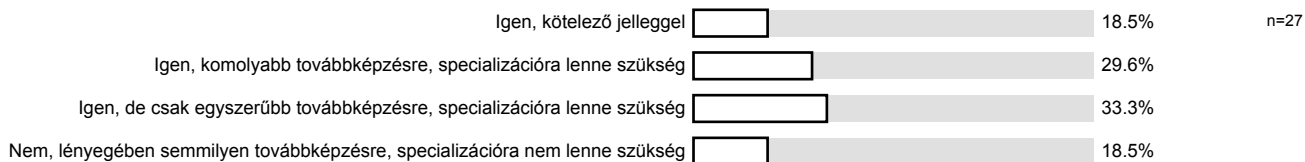

4.7) A diploma megszerzése után azon a szakterületen szeretne dolgozni, amin jelenleg tanul (ha több képzésben is részt vesz: elsőként írt be), vagy inkább mással szeretne foglalkozni?

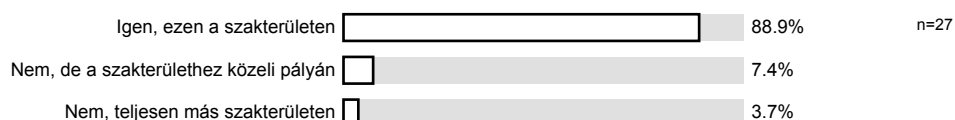

- 4.8) Miért szeretne teljesen más szakterületen elhelyezkedni? A következő szempontok közül válassza ki azt az egyet, amelyiknek a legnagyobb szerepe van abban, hogy teljesen más szakterületen akar elhelyezkedni!
- n=0
- 4.10) (Ha a tanult pályát választaná) Mennyire tartja valószínűnek, hogy a diplomaszerezés után egy-két éven belül ezen a szakterületen (több képzés esetén: az elsőként megadott képzés szerinti), az Ön által megfelelőnek tartott munkakörben tud majd (tudna) elhelyezkedni?
- | | | | |
|---------------|---|-----|------|
| Igen, biztos | <input style="width: 100%;" type="text"/> | 60% | n=25 |
| Valószínű | <input style="width: 100%;" type="text"/> | 28% | |
| Nem valószínű | <input style="width: 100%;" type="text"/> | 12% | |
- 4.11) Végzett-e már olyan munkát, ami az Ön által tanult (több képzés esetén: elsőként megadott képzésnek megfelelő) szakterülethez kapcsolódik?
- | | | | |
|---------------------------------------|---|-------|------|
| Igen, de csak alkalmi munkát végeztem | <input style="width: 100%;" type="text"/> | 33.3% | n=27 |
| Nem | <input style="width: 100%;" type="text"/> | 66.7% | |

5. A most következő kérdések az Ön másodikként megkezdett szakjára/képzésére vonatkoznak majd!

- 5.1) Milyen szakon tanul még?
(Ha több képzésben is részt vesz ebben az intézményben, melyiket kezdte később?)
- | | | | |
|----------------------------------|---|------|-----|
| Fogorvostudományi Kar – Fogorvos | <input style="width: 100%;" type="text"/> | 100% | n=1 |
|----------------------------------|---|------|-----|
- 5.2) Másodikként megadott szak képzési területe:
- n=0
- 5.3) A másodikként megadott szakján az első évben milyen szintű képzésben kezdte tanulmányait?
- n=0
- 5.4) A másodikként megadott szakon az első évben milyen tagozaton/munkarendben kezdte tanulmányait?
- n=0
- 5.5) Hányadik évfolyamon tanul másodikként megadott szakján?
- n=0
- 5.6) Ha a diploma megszerzése után ezen a szakterületen (másodikként megadott szak) szeretne elhelyezkedni, akkor az Ön véleménye szerint szüksége lenne-e az első években – a szakmai gyakorlat megszerzésén kívül – felsőoktatásban vagy szakképzésben zajló továbbképzésre, specializációra?
- n=0
- 5.7) A diploma megszerzése után ezen a szakterületen (másodikként megadott szak) szeretne dolgozni, amin jelenleg tanul, vagy inkább mással szeretne foglalkozni?
- n=0
- 5.8) Miért szeretne teljesen más szakterületen elhelyezkedni? A következő szempontok közül válassza ki azt az egyet, amelyiknek a legnagyobb szerepe van abban, hogy teljesen más szakterületen akar elhelyezkedni!
- n=0
- 5.10) (Ha a tanult pályát választaná) Mennyire tartja valószínűnek, hogy a diplomaszerezés után egy-két éven belül ezen a (másodikként megadott szaknak megfelelő) szakterületen, az Ön által megfelelőnek tartott munkakörben tud majd (tudna) elhelyezkedni?
- n=0
- 5.11) Végzett-e már olyan munkát, ami az Ön által tanult, másodikként megadott szak szerinti szakterülethez kapcsolódik?
- n=0

6. A következő kérdésekben az Ön tanulmányaira és terveire összességében vagyunk kíváncsiak, itt tehát már nem az egyes szakjaival kapcsolatos kérdéseket teszünk fel. Kérjük, általánosan, az intézményben végzett összes tanulmányaira vonatkoztatva válaszoljon!

Van-e már valamilyen egyetemi vagy főiskolai diplomája, végzettsége?

6.1) Hagyományos egyetemi

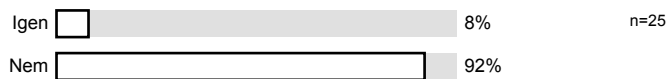

6.2) Hagyományos főiskolai

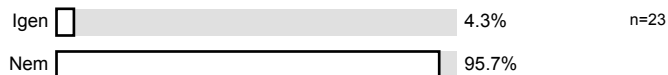

6.3) Felsőfokú szakképzés

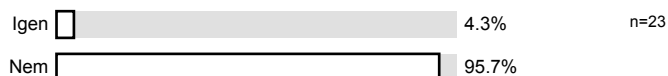

6.4) Bachelor képzés (BA/BSc)

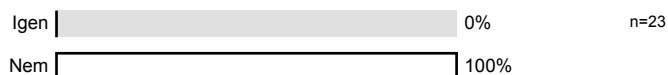

6.5) Egységes és osztatlan képzés

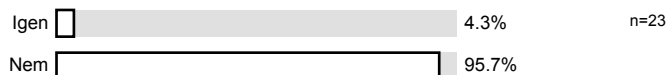

6.6) Mesterképzés (MA/MSc)



6.7) Doktori képzés (PhD/DLA)



6.8) Egyéb felsőfokú képzés

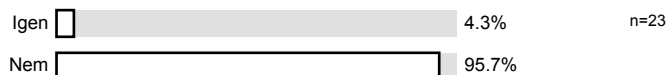

6.10) Tervezi-e, hogy a diploma megszerzése után külföldön (is) fog hosszabb-rövidebb időre munkát vállalni?

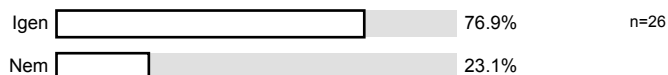

6.11) Tervezi-e, hogy legalább egy szemesztert külföldön is fog tanulni?



6.12) Ha diploma megszerzése után (mégis) Magyarországon szeretne elhelyezkedni, milyen munkahelyet választana?

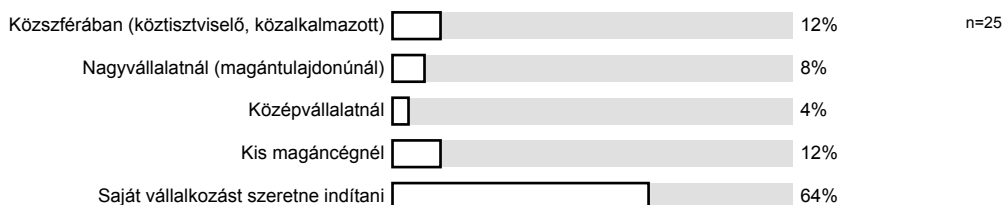

6.13) A diploma megszerzése után milyen formában szeretne leginkább dolgozni?

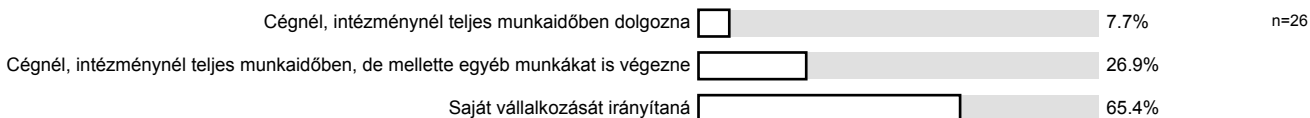

7. A hallgatói elégedettség mérése

7.1) Mennyire volt jó a gyakorlatok/szemináriumok és az előadások összhangja?

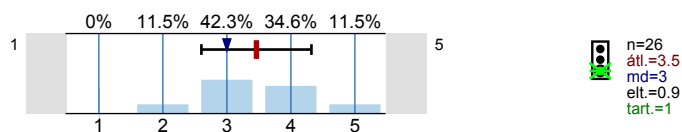

7.2) Milyen a kollégium(ok) színvonala?

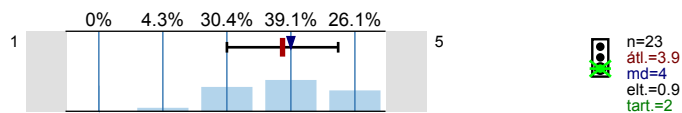

7.3) Milyen az épületek állapota, külleme?

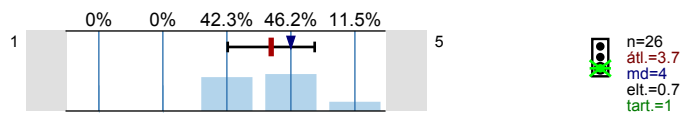

7.4) Milyen a hallgatói önkormányzat tevékenysége?

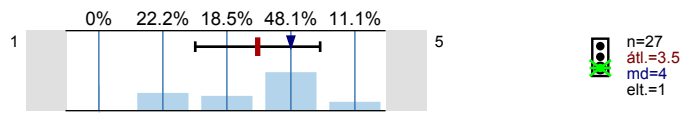

7.5) Mennyire érzi igazságosnak a tanulmányi ösztöndíjak rendszerét?

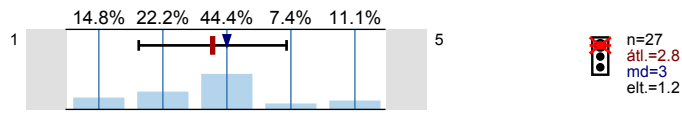

7.6) Mennyire érzi igazságosnak a szociális alapú támogatások rendszerét?

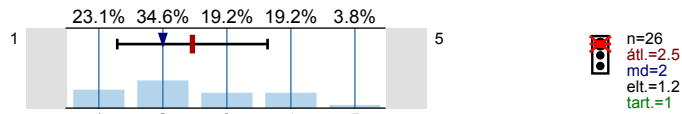

7.7) Milyenek a kulturális és szórakozási lehetőségek a karon?

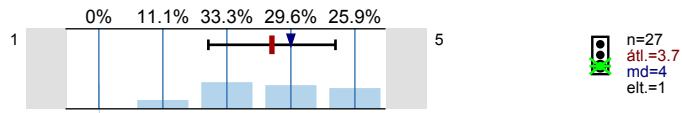

7.8) Milyenek a sportolási lehetőségek a karon?

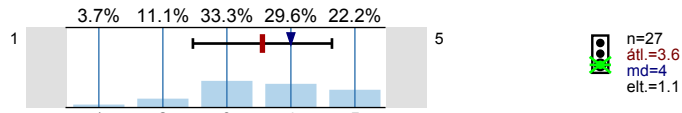

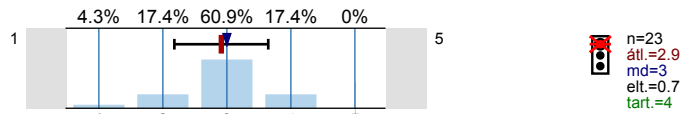

7.9) Milyen a végzés utáni elhelyezkedés segítése?

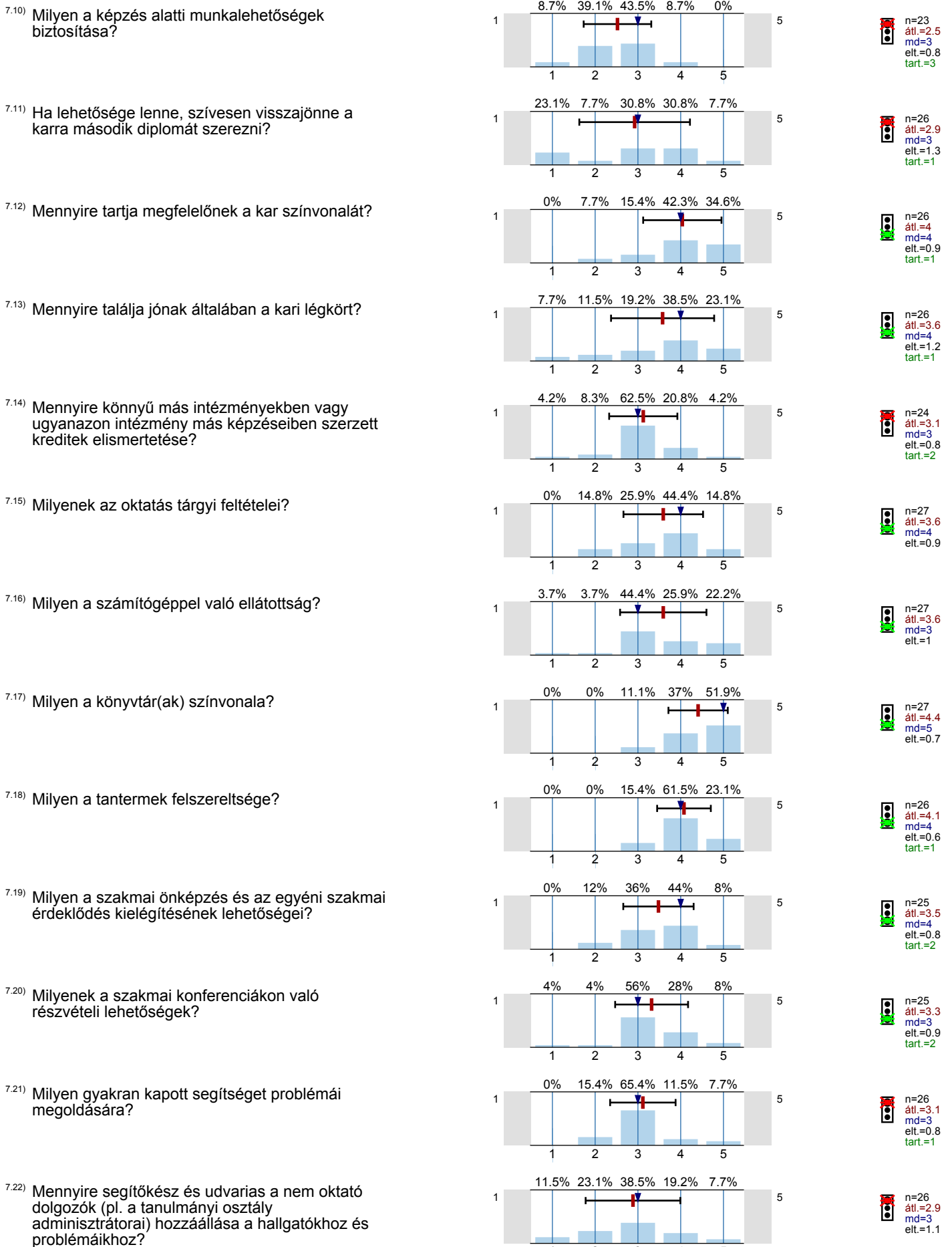



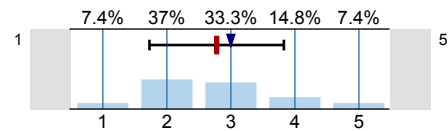

7.23) Mennyire színvonalas, rugalmas és hallgatócentrikus a hallgatói ügyintézés a karon/az intézményben?

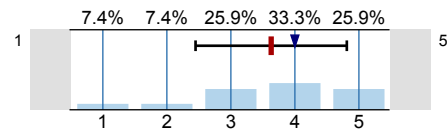

 n=27
 átl.=2.8
 md=3
 elt.=1.1

7.24) Mennyire tartja be a kar/az intézmény a kiírt határidőket?



 n=27
 átl.=3.6
 md=4
 elt.=1.2

Hisztogram skálázott kérdésekhez

Mennyire volt jó a gyakorlatok/szemináriumok és az előadások összhangja?

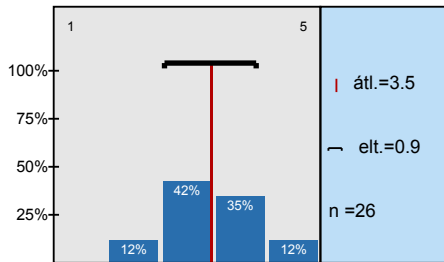

Milyen a kollégium(ok) színvonala?

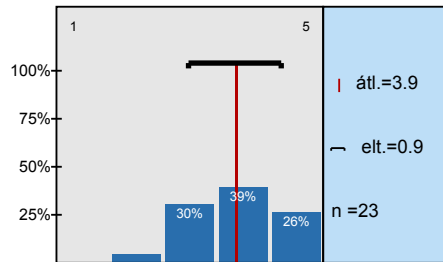

Milyen az épületek állapota, külleme?

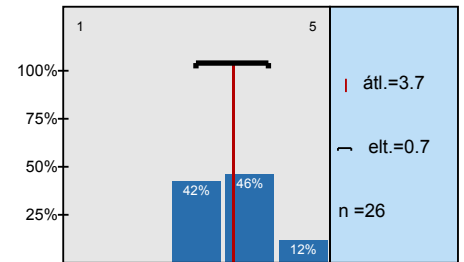

Milyen a hallgatói önkormányzat tevékenysége?

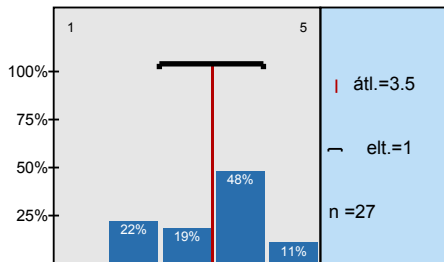

Mennyire érzi igazságosnak a tanulmányi ösztöndíjak rendszerét?

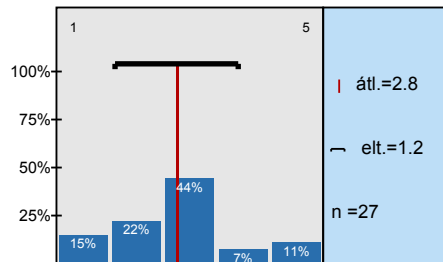

Mennyire érzi igazságosnak a szociális alapú támogatások rendszerét?

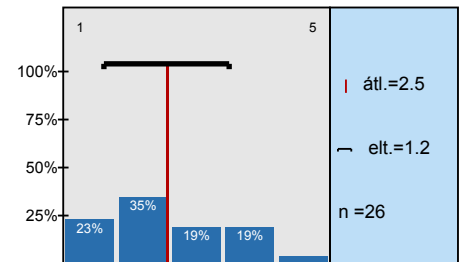

Milyenek a kulturális és szórakozási lehetőségek a karon?

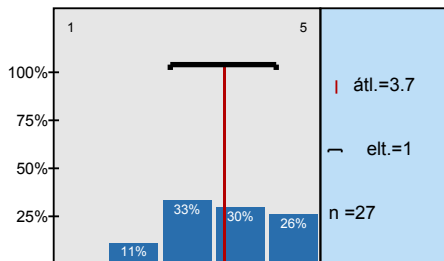

Milyenek a sportolási lehetőségek a karon?

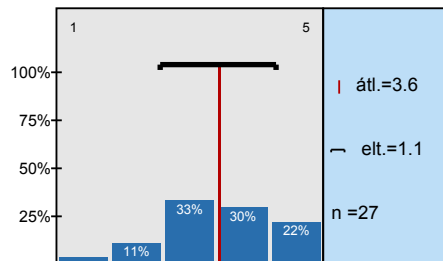

Milyen a végzés utáni elhelyezkedés segítése?

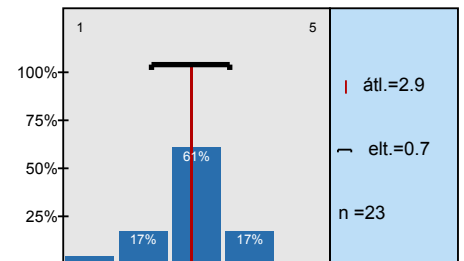

Milyen a képzés alatti munkalehetőségek biztosítása?

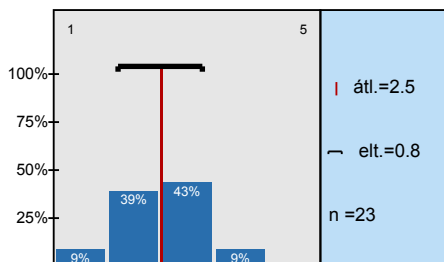

Ha lehetősége lenne, szívesen visszajönne a karra második diplomát szerezni?

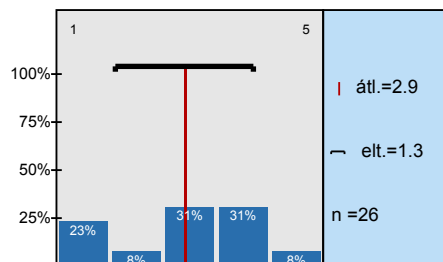

Mennyire tartja megfelelőnek a kar színvonalát?

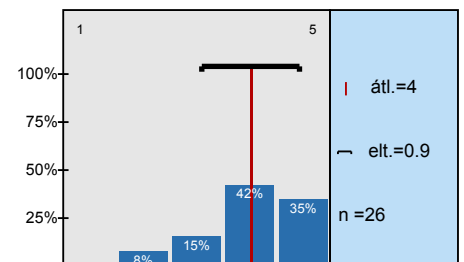

Mennyire találja jónak általában a kari légkört?

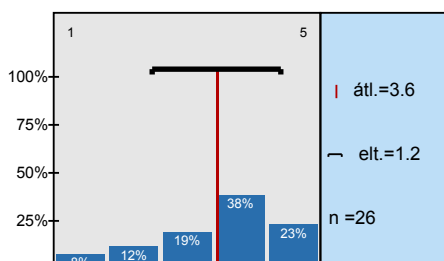

Mennyire könnyű más intézményekben vagy ugyanazon intézmény más képzéseiben szerzett

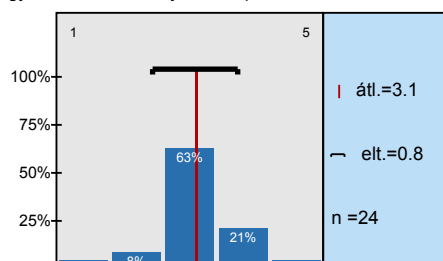

Milyenek az oktatás tárgyi feltételei?

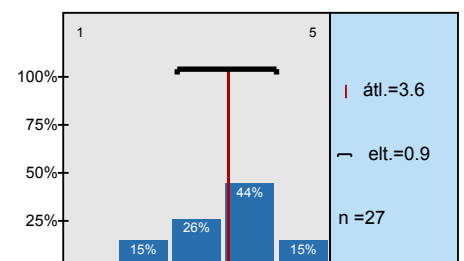

Milyen a számítógéppel való ellátottság?

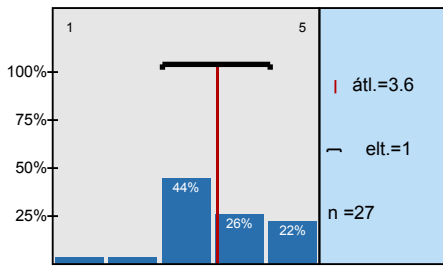

Milyen a könyvtár(ak) színvonala?

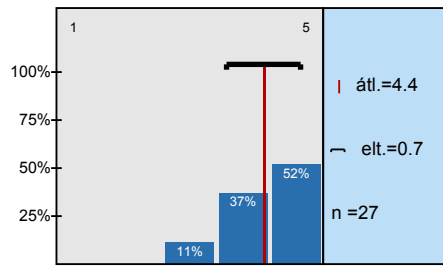

Milyen a tanterem felszereltsége?

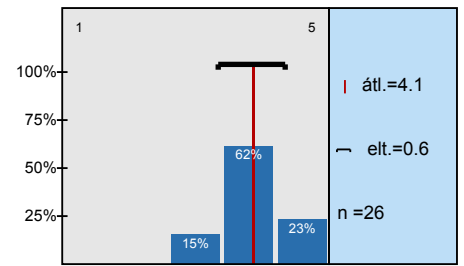

Milyen a szakmai önképzés és az egyéni szakmai érdeklődés kielégítésének lehetőségei?

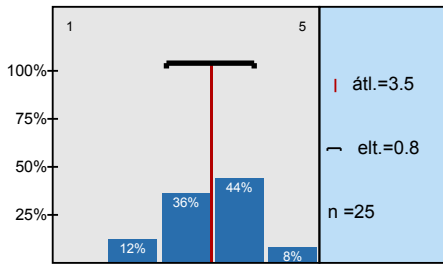

Milyenek a szakmai konferenciákon való részvételi lehetőségek?

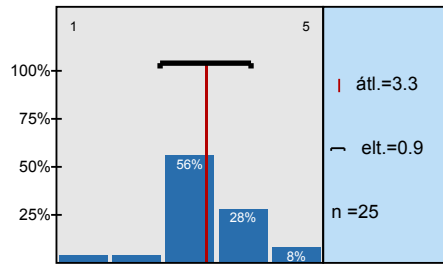

Milyen gyakran kapott segítséget problémái megoldására?

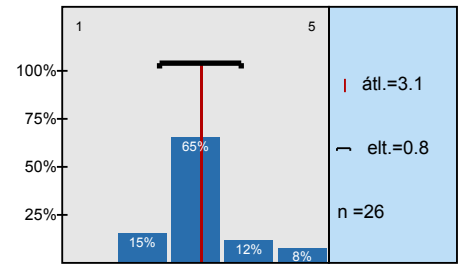

Mennyire segítőkész és udvarias a nem oktató dolgozók (pl. a tanulmányi osztály adminisztrátorai)?

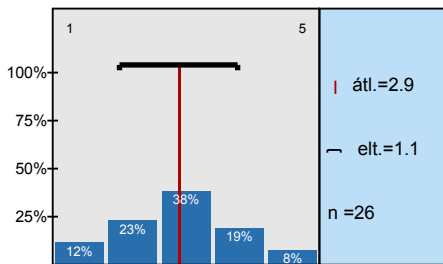

Mennyire színvonalas, rugalmas és hallgatócentrikus a hallgatói ügyintézés a karon/az

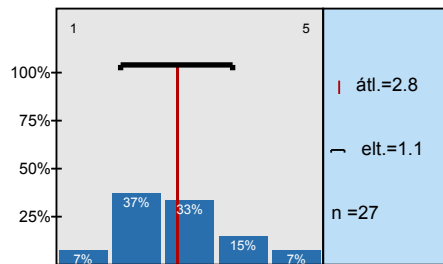

Mennyire tartja be a kar/az intézmény a kiírt határidőket?

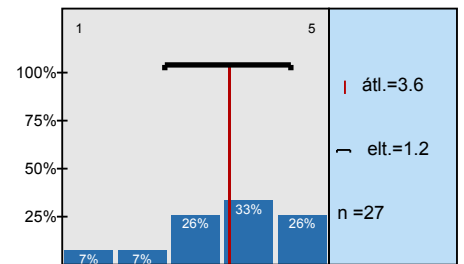

Profil



Alcsoport:

DPR_hallg._OEC_FOK

7.1)	Mennyire volt jó a gyakorlatok/szemináriumok és az előadások összhangja?	1	5	n=26 átl.=3.5
7.2)	Milyen a kollégium(ok) színvonala?	1	5	n=23 átl.=3.9
7.3)	Milyen az épületek állapota, külleme?	1	5	n=26 átl.=3.7
7.4)	Milyen a hallgatói önkormányzat tevékenysége?	1	5	n=27 átl.=3.5
7.5)	Mennyire érzi igazságosnak a tanulmányi ösztöndíjak rendszerét?	1	5	n=27 átl.=2.8
7.6)	Mennyire érzi igazságosnak a szociális alapú támogatások rendszerét?	1	5	n=26 átl.=2.5
7.7)	Milyenek a kulturális és szórakozási lehetőségek a karon?	1	5	n=27 átl.=3.7
7.8)	Milyenek a sportolási lehetőségek a karon?	1	5	n=27 átl.=3.6
7.9)	Milyen a végzés utáni elhelyezkedés segítése?	1	5	n=23 átl.=2.9
7.10)	Milyen a képzés alatti munkalehetőségek biztosítása?	1	5	n=23 átl.=2.5
7.11)	Ha lehetősége lenne, szívesen visszajönne a karra második diplomát szerezni?	1	5	n=26 átl.=2.9
7.12)	Mennyire tartja megfelelőnek a kar színvonalát?	1	5	n=26 átl.=4
7.13)	Mennyire találja jónak általában a kari légkört?	1	5	n=26 átl.=3.6
7.14)	Mennyire könnyű más intézményekben vagy ugyanazon intézmény más képzéseiben szerzett kreditek elismertetése?	1	5	n=24 átl.=3.1
7.15)	Milyenek az oktatás tárgyi feltételei?	1	5	n=27 átl.=3.6
7.16)	Milyen a számítógéppel való ellátottság?	1	5	n=27 átl.=3.6
7.17)	Milyen a könyvtár(ak) színvonala?	1	5	n=27 átl.=4.4
7.18)	Milyen a tantermek felszereltsége?	1	5	n=26 átl.=4.1
7.19)	Milyen a szakmai önképzés és az egyéni szakmai érdeklődés kielégítésének lehetőségei?	1	5	n=25 átl.=3.5
7.20)	Milyenek a szakmai konferenciákon való részvételi lehetőségek?	1	5	n=25 átl.=3.3
7.21)	Milyen gyakran kapott segítséget problémái megoldására?	1	5	n=26 átl.=3.1
7.22)	Mennyire segítőkész és udvarias a nem oktató dolgozók (pl. a tanulmányi osztály adminisztrátorai) hozzáállása a hallgatókhoz és problémáikhoz?	1	5	n=26 átl.=2.9
7.23)	Mennyire színvonalas, rugalmas és hallgató-centrikus a hallgatói ügyintézés a karon/az intézményben?	1	5	n=27 átl.=2.8
7.24)	Mennyire tartja be a kar/az intézmény a kiírt határidőket?	1	5	n=27 átl.=3.6

Hozzászólások jelentése

2. Közös kérdőívmodul:

2.5) Mi (volt) a település neve?

- Budapest (2 előfordulás)
- Debrecen (6 előfordulás)
- Gyöngyös
- Göd
- Hatvan
- Kistelek
- Miskolc (4 előfordulás)
- Mályi
- Mátészalka
- Nyíregyháza (2 előfordulás)
- Veszprém
- Újfehértó

2.7) Amennyiben az előző kérdésnél, az "Egyéb" választ jelölte meg, kérjük, adja meg, milyen középiskola volt ez:

-

4. A most következő kérdések az Ön elsőként megkezdett szakjára/képzésére vonatkoznak majd!

4.12) Az Ön (elsőként megadott) képzésének megfelelő szakterületen Ön szerint általában mennyi ma Magyarországon egy kezdő diplomás nettó átlagkeresete egy hónapban?

- 100000-140000Ft
- 10 ezer
- 100 000 Ft
- 100-110 Ezer Ft
- 90000 (3 előfordulás)
- 100000 Ft.
- 120 000
- 60.000
- 70000 Ft
- 80.000 Ft
- minimálbér
- 100000
- 120000
- 130000
- 150000
- 200000

6. A következő kérdésekben az Ön tanulmányaira és terveire összességében vagyunk kíváncsiak, itt tehát már nem az egyes szakjaival kapcsolatos kérdéseket teszünk fel. Kérjük, általánosan, az intézményben végzett összes tanulmányaira vonatkoztatva válaszoljon!

^{6.9)} Amennyiben az előző kérdésnél az "Egyéb felsőfokú képzés" választ is megjelölte, kérjük, adja meg, milyen képzés ez:

■ Környezetvédelmi szakképzés

^{6.14)} Mekkora az a havi nettó átlagkereset, amely az Ön számára – ha most fejeznék be a tanulmányait – megfelelő életszínvonalat, megélhetést biztosítana (függetlenül attól, hogy milyen szakterületen akar majd elhelyezkedni)?

■ 100 000

■ 180ezer

■ 250 000

■ 250 000 HUF

■ 250.000Ft

■ 250000 Ft.

■ 350-450Ezer Ft

■ 400.000 Ft

■ fél millió

■ 150000

■ 200000 (4 előfordulás)

■ 250000 (3 előfordulás)

■ 300000 (2 előfordulás)

■ 400000

■ 400000-475000Ft